

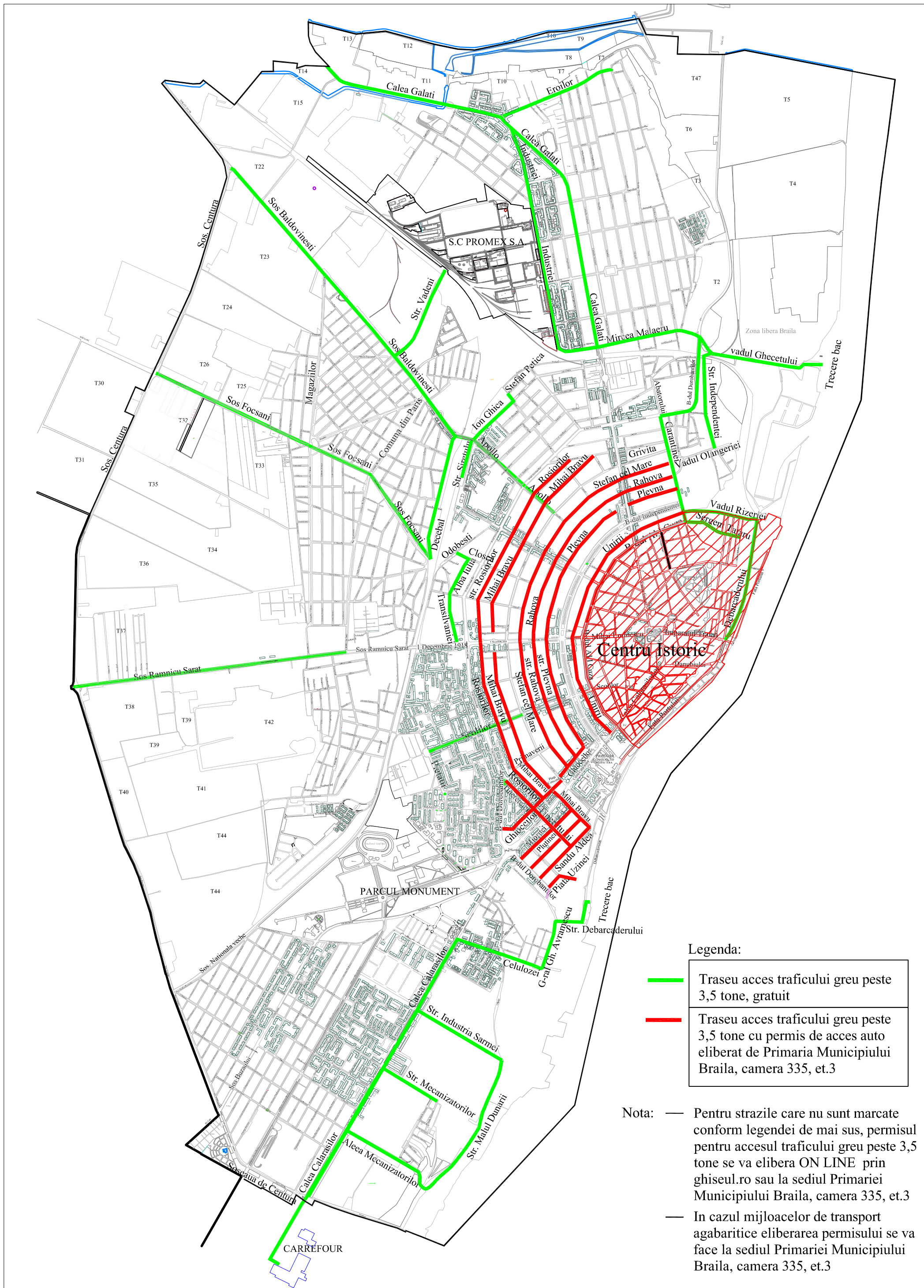

MUNICIPIUL BRAILA

Traseele din Municipiul Braila pe care e permis accesul traficului greu peste 3,5 tone



Legenda:

	Traseu acces traficului greu peste 3,5 tone, gratuit
	Traseu acces traficului greu peste 3,5 tone cu permis de acces auto eliberat de Primaria Municipiului Braila, camera 335, et.3

Nota:

- Pentru strazile care nu sunt marcate conform legendei de mai sus, permisul pentru accesul traficului greu peste 3,5 tone se va elibera ON LINE prin ghiseul.ro sau la sediul Primariei Municipiului Braila, camera 335, et.3
- In cazul mijloacelor de transport agabaritice eliberarea permisului se va face la sediul Primariei Municipiului Braila, camera 335, et.3



Nr. 4/40/ 11.02. 2020

ANUNT

În temeiul prevederilor art. 7 din Legea nr. 52/2003 privind transparența decizională în administrația publică, republicată, Primăria Municipiului Brăila supune dezbaterii publice proiectul de dispoziție al Primarului Municipiului Brăila referitor la < *Actualizarea listei cuprinzând traseele pe care este permis accesul traficului greu, peste 3,5 tone, în Municipiul Brăila*>.

Propunerile, sugestiile și opiniile referitoare la proiectul de act normativ supus dezbaterii publice pot fi transmise în scris pe adresa Primăriei Municipiului Brăila, Piața Independenței nr.1, la numărul de fax 0239.692.394, sau la adresa de e-mail hotarari@primariabraila.ro, până la data de 02.03.2020.

Persoana desemnată să primească propunerile, sugestiile și opiniile este doamna Stan Anișoara.

Proiectul de dispoziție poate fi consultat de către cei interesați la sediul Primăriei Municipiului Brăila, Piața Independenței nr. 1, pe pagina de web www.primariabr.ro secțiunea Transparență decizională – consultare online.

PRIMAR,

VIOREL – MARIAN DRAGOMIR



ROMÂNIA
JUDEȚUL BRĂILA
MUNICIPIUL BRĂILA
- PRIMAR -

PROIECT DE DISPOZIȚIE

Privind: actualizarea listei cuprinzând traseele pe care este permis accesul traficului greu, peste 3,5 tone, în Municipiul Brăila.

PRIMARUL MUNICIPIULUI BRĂILA

Având în vedere referatul *Comisiei Municipale pentru Transport și Siguranța Circulației*, înaintat la Primaria Municipiului Brăila prin adresa nr. ____/____;

Luând în considerare referatul Direcției Arhitect Șef nr. ____/____;

Văzând adresa Inspectoratului de Poliție Județean Brăila, Birou Rutier, înregistrată la Primăria Municipiului Brăila sub nr. ____/____;

În conformitate cu prevederile O.G. nr. 43/1997 privind regimul drumurilor, republicată, cu modificările și completările ulterioare;

Ținând seama de prevederile O.U.G. nr. 195/2002 privind circulația pe drumurile publice, republicată, cu modificările și completările ulterioare;

Cu respectarea Regulamentului pentru eliberarea și folosirea permiselor de acces auto (PERMIS ACCES AUTO - P.A.A.), pentru circulația autovehiculelor pe străzile Municipiului Brăila, aprobat prin H.C.L.M. nr. 719/20.12.2018;

În temeiul art. 155 și a art. 196 alin 1 lit. b) din OUG nr.57/2019 privind Codul Administrativ;

D I S P U N E:

Art.1 Se actualizează lista cuprinzând traseele pe care este permis accesul traficului greu, peste 3,5 tone, în Municipiul Brăila, conform *anexei nr.1*, parte integrantă din prezenta dispoziție.

Art.2 Traseele pe care este permis accesul traficului greu, peste 3,5 tone, în Municipiul Brăila, se identifică în *anexa nr.2*, parte integrantă din prezenta dispoziție.

Art.3 Serviciul de Utilitate Publică de Administrare și Gospodărire Locală Brăila, va revizui și completa întreaga semnalizare rutieră a traseelor privind accesul și interdicția traficului rutier greu, conform legislației în vigoare.

Art.4 Dispoziția intră în vigoare la 30 de zile de la aducerea la cunoștință publică.

Art.5 La data intrării în vigoare a prezentei dispoziții, își încetează aplicabilitatea anexa nr.1 la Dispoziția Primarului Municipiului Brăila nr. 947/05.03.2018, anexa nr.1 la Dispoziția Primarului Municipiului Brăila nr. 37709/07.08.2008, anexa la Dispoziția Primarului Municipiului Brăila nr. 14112/20.03.2007, anexa la Dispoziția Primarului Municipiului Brăila nr.67/12.02.1997, anexa nr.2 la Dispoziția Primarului Municipiului Brăila nr. 947/05.03.2018 și anexa nr. 2 la Dispoziția Primarului Municipiului Brăila nr. 37709/07.08.2008.

Art. 6 Celelalte prevederi ale Dispozițiilor Primarului Municipiului Brăila menționate la art.5 din prezenta dispoziție, rămân neschimbate.

Art.7 Prezenta dispoziție va fi dusă la îndeplinire de către Direcția Arhitect Șef, Poliția Municipiului Brăila, Serviciul de Utilitate Publică Administrare și Gospodărire Locală Brăila, iar Secretarul Municipiului Brăila o va aduce la cunoștință publică și o va comunica persoanelor interesate.

**PRIMAR,
VIOREL - MARIAN DRAGOMIR**

**AVIZAT PENTRU LEGALITATE
SECRETAR GENERAL,**

ION DRĂGAN



Anexa nr. 1 la Proiectul de Dispoziție

LISTA TRASEELOR PE CARE ESTE PERMIS ACCESUL TRAFICULUI GREU PESTE 3,5 TONE, ÎN MUNICIPIUL BRĂILA

1. Calea Călărașilor de la Centură până la strada Celulozei
2. Strada Mecanizatorilor de la Calea Călărașilor până la strada Industria Sârmei
3. Strada Mecanizatorilor în totalitate
4. Strada Industria Sârmei în totalitate
5. Strada Celulozei în totalitate
6. Strada Fabricilor - trecere Bac - Insula Mare a Brăilei
7. Strada Școlilor de la strada Grivița până la strada Pietății
8. Șoseaua Râmnicu Sărat (de la Șoseaua de Centură până la Comuna din Paris)
9. Strada Transilvaniei până la strada Alba Iulia
10. Strada Alba Iulia, strada Cloșcă, între strada Alba Iulia și strada Odobești
11. Șos. Focșani de la centura până la strada Decebal
12. Strada Decebal de la Șoseaua Focșani până la pasaj Apollo
13. Șoseaua Baldovinești de la Centură până la strada pasaj Apollo
14. Strada Apollo de la str. Grivița până la Șoseaua Baldovinești
15. Str. Siretului de la pasaj Apollo până la Autogară
16. Calea de acces din șos. Baldovinești spre depozitele cooperăției - strada Vădeni
17. Strada Ion Ghica de la str. Siretului până la str. Ștefan Petica
18. Calea Galați de la centură până la strada Mircea Mălăieru
19. Str. Industriei în totalitate
20. Str. Eroilor în totalitate
21. Str. Mircea Mălăieru până la trecere Bac Smârdan
22. Str. Independenței de la Mircea Mălăieru la str. Vadul Olaneriei
23. B-dul Dorobanților de la Vadul Ghecetului până la Strada Carantina
24. Strada Carantina de la strada Abatorului până la str. Vad Sg. Tătaru
25. Vadul Rizeriei în totalitate
26. Vadul Sg. Tătaru în totalitate
27. Strada Debarcaderului de la Navrom până la Vadul Rizeriei

Notă 1: Pot circula și pe alte trasee în interes de serviciu mijloace de transport în comun (autobuze, tramvaie, microbuze), mașinile și utilajele de intervenție, ale Companiei de Utilități Publice Dunărea, S.C. Braicar S.A., S.C. Electrica, Romtelecom, I.S.U.

Notă 2: Alte mijloace de transport greu pot circula pe traseele interzise pe bază de autorizație eliberată în condițiile legii de către Primăria Municipiului Brăila.

**PRIMAR,
VIOREL - MARIAN DRAGOMIR**

**AVIZAT PENTRU LEGALITATE
SECRETAR GENERAL,
ION DRĂGAN**

